

सूर्तिजन्य पदार्थको बट्टा, प्याकेट, च्यापर्स, पेटी तथा पार्सल,
प्याकेजिङ्गमा चेतावनीमूलक सन्देश र चित्र छापने तथा अंकित गर्ने
निर्देशिका, २०८१



नेपाल सरकार
स्वास्थ्य तथा जनसंख्या मन्त्रालय

[Handwritten signature]

[Handwritten signature]

सूर्तिजन्य पदार्थको बट्टा, प्याकेट, च्यापर्स, पेटी तथा पार्सल, प्याकेजिङ्गमा चेतावनीमूलक सन्देश र चित्र छापने तथा अंकित गर्ने निर्देशिका, २०८१

सूर्तिजन्य पदार्थ (नियन्त्रण र नियमन गर्ने) नियमावली, २०६८ को नियम २३ ले दिएको अधिकार प्रयोग गरी नेपाल सरकार, स्वास्थ्य तथा जनसंख्या मन्त्रालयले देहायका निर्देशिकाहरू बनाएको छ ।

१ सक्षिप्त नाम र प्रारम्भ: (१) यो निर्देशिकाको नाम “सूर्तिजन्य पदार्थको बट्टा, प्याकेट, च्यापर्स, पेटी तथा पार्सल, प्याकेजिङ्गमा चेतावनीमूलक सन्देश र चित्र छापने तथा अंकित गर्ने निर्देशिका, २०८१” रहेको छ ।

(२) यो निर्देशिका स्वीकृत भएको मितिले एक सय असियौं (१८०) दिन देखि लागु हुनेछ ।

२ परिभाषा: विषय वा प्रसंगले अर्को अर्थ नलागेमा यस निर्देशिकामा:

(क) “ऐन” भन्नाले सूर्तिजन्य पदार्थ (नियन्त्रण र नियमन गर्ने) ऐन, २०६८ सम्भन्तु पर्छ ।

(ख) “नियमावली” भन्नाले सूर्तिजन्य पदार्थ (नियन्त्रण र नियमन गर्ने) नियमावली २०६८ सम्भन्तु पर्छ ।

(ग) “मन्त्रालय” भन्नाले स्वास्थ्य तथा जनसंख्या मन्त्रालय सम्भन्तु पर्छ ।

(घ) “सूर्तिजन्य पदार्थ” भन्नाले ऐनको दफा २ (क) बमोजिमको सूर्तिजन्य पदार्थ सम्भन्तु पर्छ ।

(ङ) “उत्पादक” भन्नाले ऐनको दफा (२) को खण्ड (च) बमोजिमको उत्पादकलाई सम्भन्तु पर्छ र सो शब्दले उत्पादक संघ समेतलाई जनाउँछ ।

(च) “लेबल” भन्नाले सूर्तिजन्य पदार्थको प्याकेटमा लेखिएको, छापिएको, लिथो गरिएको, चिन्ह लगाइएको, समावेश गरिएको वा अन्य कुनै किसिमले देखाइएको चिन्ह, तस्वीर वा अन्य विवरणात्मक वस्तु सम्भन्तु पर्छ ।

(छ) “घातक रंगीन चित्र” भन्नाले निर्देशिकाको दफा ४, ५, ६ र ७ मा उल्लेख भए अनुसारको घातक रंगीन चित्र सम्भन्तु पर्छ ।

(ज) “चेतावनीमूलक सन्देश” भन्नाले निर्देशिकाको दफा ४, ५, ६ र ७ मा उल्लेख भए अनुसारको चेतावनीमूलक सन्देश सम्भन्तु पर्छ ।

३. चेतावनीमूलक सन्देश र घातक रंगीन चित्र छापनु तथा अंकित गर्नुपर्ने: (१) ऐनको दफा ९ को उपदफा (१) र नियमावलीको नियम ९ को उपनियम (१) बमोजिम उत्पादकले सूर्तिजन्य पदार्थको बट्टा, च्यापर्स, प्याकेट तथा पार्सलको प्याकेजिङ्ग र लेबुलको बाहिरी भागमा दफा ४, ५, ६ र ७ बमोजिम हुने गरी सूर्तिजन्य पदार्थ स्वास्थ्यलाई हानीकारक छ भन्ने लगायतका चेतावनीमूलक सन्देश र सूर्तिजन्य पदार्थ सेवनको असरबाट भएको घातक, रंगीन चित्र प्रष्ट रूपमा बुझ्ने र देख्ने गरी नेपाली भाषामा छापनु तथा अंकित गर्नु पर्नेछ ।

(२) उपदफा (१) बमोजिम घातक रंगीन चित्र र चेतावनीमूलक सन्देश चुरोट, बिडि, खैनी, सूति र गुट्खा जस्ता सूर्तिजन्य पदार्थको भित्री र बाहिरी प्रत्येक बट्टा, प्याकेट, च्यापर्स, पेटी, पार्सल र प्याकेजिङ्गमा छापनु तथा अंकित गर्नु पर्नेछ ।

४. चुरोटको बट्टा, प्याकेट र न्यापर्समा चेतावनीमूलक सन्देश र चित्र छान्नु पर्ने: (१) दफा ३ बमोजिम उत्पादकले चुरोटको बट्टा, प्याकेट र न्यापर्सको मुख्य भागको अगाडि र पछाडिको शत प्रतिशत भागमा देहाय बमोजिमको घातक रंगीन चित्र र चेतावनीमूलक सन्देश छान्नु तथा अंकित गर्नु पर्नेछ:-

चित्र नं	चित्र		सन्देश	
	चित्र	चित्र राख्ने भाग	सन्देश	सन्देश राख्ने भाग
क		चुरोटको बट्टा, प्याकेट र न्यापर्सको मुख्य भागको अगाडि र पछाडि (principal area-front & back) को शत प्रतिशत भाग मध्ये तलको ८० प्रतिशत भागमा	धूम्रपान तथा सूतिसेवनले घाँटीको क्यान्सर हुन्छ	चुरोटको बट्टा, प्याकेट र न्यापर्सको मुख्य माथिल्लो भागको अगाडि र पछाडि (principal area-front & back) को शत प्रतिशत भाग मध्ये २० प्रतिशत भागमा
ख		चुरोटको बट्टा, प्याकेट र न्यापर्सको मुख्य भागको अगाडि र पछाडि (principal area-front & back) को शत प्रतिशत भाग मध्ये तलको ८० प्रतिशत भागमा	धूम्रपान तथा सूतिसेवनले कमतौल भएको, अपांगता भएको वा मरेको बच्चा जन्मन्छ	चुरोटको बट्टा, प्याकेट र न्यापर्सको मुख्य माथिल्लो भागको अगाडि र पछाडि (principal area-front & back) को शत प्रतिशत भाग मध्ये २० प्रतिशत भागमा
ग		चुरोटको बट्टा, प्याकेट र न्यापर्सको मुख्य भागको अगाडि र पछाडि (principal area-front & back) को शत प्रतिशत भाग मध्ये तलको ८० प्रतिशत भागमा	धूम्रपान तथा सूतिसेवनले मुखको क्यान्सर हुन्छ	चुरोटको बट्टा, प्याकेट र न्यापर्सको मुख्य माथिल्लो भागको अगाडि र पछाडि (principal area-front & back) को शत प्रतिशत भाग मध्ये २० प्रतिशत भागमा
घ		चुरोटको बट्टा, प्याकेट र न्यापर्सको मुख्य भागको अगाडि र पछाडि (principal area-front & back) को शत प्रतिशत भाग मध्ये तलको ८० प्रतिशत भागमा	धूम्रपान तथा सूतिसेवनले हृदयघात हुन्छ	चुरोटको बट्टा, प्याकेट र न्यापर्सको मुख्य माथिल्लो भागको अगाडि र पछाडि (principal area-front & back) को शत प्रतिशत भाग मध्ये २० प्रतिशत भागमा
ड		चुरोटको बट्टा, प्याकेट र न्यापर्सको मुख्य भागको अगाडि र पछाडि (principal area-front & back) को शत प्रतिशत भाग मध्ये तलको ८० प्रतिशत भागमा	धूम्रपान तथा सूतिसेवनले फोक्सोको क्यान्सर हुन्छ	चुरोटको बट्टा, प्याकेट र न्यापर्सको मुख्य माथिल्लो भागको अगाडि र पछाडि (principal area-front & back) को शत प्रतिशत भाग मध्ये २० प्रतिशत भागमा

Signature

(२) उत्पादकले छपाई गर्ने प्रत्येक ब्याचमा चुरोटको कूल जम्मा बट्टा, प्याकेट र न्यापर्समा बीस बीस प्रतिशत संख्यामा समानुपातिक तवरले उपदफा (१) बमोजिमका पाँच वटा घातक रंगीन चित्र र चेतावनीमूलक सन्देश छापु तथा अंकित गर्नु पर्नेछ ।

(३) दफा ३ बमोजिम चुरोटको बट्टा, प्याकेट र न्यापर्सको सहायक माथिल्लो सम्पूर्ण भाग (side pack upper part) मा “सूर्तिजन्य पदार्थ स्वास्थ्यलाई हानिकारक छ, धुम्रपानले ज्यान लिन्छ” भन्ने चेतावनीमूलक सन्देश छापु पर्नेछ । चुरोटको बट्टा, प्याकेट र न्यापर्सको सहायक दायाँ भाग (side pack right part) को माथिल्लो नब्बे प्रतिशत भागमा “धुम्रपानमा नाइट्रोसोमाईन र बेन्जोपाईरिन जस्ता क्यान्सरको कारक तत्वहरु हुन्छन, धुम्रपान गर्न छोडौं” भन्ने चेतावनीमूलक सन्देश र तल्लो दश प्रतिशत भागमा ब्राण्ड नाम उल्लेख गर्नु पर्नेछ । त्यस्तै सहायक बायाँ भाग (side pack left part) को माथिल्लो नब्बे प्रतिशत भागमा “धुम्रपानमा हुने निकोटिन, टार, कार्बनमोनोक्साईडले मुटु र फोक्सोको रोग लाग्छ, धुम्रपान गर्न छोडौं” भन्ने चेतनामूलक सन्देश र तल्लो दश प्रतिशत भागमा उत्पादकको नाम र ठेगाना छापु पर्नेछ । चुरोटको बट्टा, प्याकेट र न्यापर्सको सहायक तल्लो सम्पूर्ण भागमा सूर्तिजन्य पदार्थमा भएको निकोटिनको मात्रा, ब्राण्ड नाम र उत्पादन मिति उल्लेख गर्नु पर्नेछ ।

(४) सन्देश लेखिने अक्षरको नाम देवनागरी प्रिति फन्ट हुनेछ ।

(५) सन्देश लेखिने अक्षरको आकार अनुसूची १ मा तोकिए बमोजिम हुनेछ ।

(६) सन्देश लेखिने अक्षरको रंग सेतो हुनेछ ।

(७) सन्देश लेखिने पृष्ठभूमिको रंग प्यान्टोन ४४८ सी (Pantone 448C) हुनेछ ।

(८) रंगको मात्रा (प्रतिशतमा): अक्षरमा रंगको मात्रा निलो (C) = ०%, रातो (M) = ०%, पहेलो (Y) = ०%, कालो (K) = ०% हुनेछ । चेतावनीमूलक सन्देश र घातक रंगीन चित्र रहने पृष्ठभूमिमा रंगको मात्रा निलो (C)= ५६%, रातो (M) = ५३%, पहेलो (Y) = ७३%, कालो (K) = ५७% हुनेछ ।

(९) घातक रंगीन चित्र र चेतावनीमूलक सन्देश सहित चुरोटको बट्टा, प्याकेट र न्यापर्सको ढाँचा अनुसूची १ मा तोकिए बमोजिम हुनु पर्नेछ ।

(१०) चित्रको गुणस्तरको हकमा उत्पादकलाई मन्त्रालयबाट उपलब्ध गराईएको चित्रको गुणस्तर अनुरूप हुनु पर्नेछ ।





५ बिडीको बट्टा, प्याकेट र न्यापर्समा चेतावनीमूलक सन्देश र घातक रंगीन चित्र छान्नु पर्ने: (१) दफा ३ बमोजिम उत्पादकले बिडीको बट्टा, प्याकेट र न्यापर्सको मुख्य भागको अगाडि र पछाडिको शत प्रतिशत भागमा देहाय बमोजिमको घातक रंगीन चित्र र चेतावनीमूलक सन्देश छान्नु तथा अंकित गर्नु पर्नेछ:-

चित्र नं	चित्र		सन्देश	
	चित्र	चित्र राख्ने भाग	सन्देश	सन्देश राख्ने भाग
क		बिडीको बट्टा, प्याकेट र न्यापर्सको मुख्य भागको अगाडि र पछाडि (principal area-front & back) को शत प्रतिशत भाग मध्ये तलको ८० प्रतिशत भागमा	धुम्रपान तथा सूतिसेवनले घाँटीको क्यान्सर हुन्छ	बिडीको बट्टा, प्याकेट र न्यापर्सको मुख्य माथिल्लो भागको अगाडि र पछाडि (principal area-front & back) को शत प्रतिशत भाग मध्ये २० प्रतिशत भागमा
ख		बिडीको बट्टा, प्याकेट र न्यापर्सको मुख्य भागको अगाडि र पछाडि (principal area - front & back) को शत प्रतिशत भाग मध्ये तलको ८० प्रतिशत भागमा	धुम्रपान तथा सूतिसेवनले कमतौल भएको, अपांगता भएको वा मरेको बच्चा जन्मन्छ	बिडीको बट्टा, प्याकेट र न्यापर्सको मुख्य माथिल्लो भागको अगाडि र पछाडि (principal area-front & back) को शत प्रतिशत भाग मध्ये २० प्रतिशत भागमा

(२) उत्पादकले छपाई गर्ने प्रत्येक ब्याचमा बिडीको कूल जम्मा बट्टा, प्याकेट र न्यापर्समा पचास पचास प्रतिशत संख्यामा समानुपातिक तवरले उपदफा (१) बमोजिमका दुई वटा घातक रंगीन चित्र र चेतावनीमूलक सन्देश छान्नु तथा अंकित गर्नु पर्नेछ ।

(३) सोली आकारको बिडीको बट्टा, प्याकेट र न्यापर्सको सहायक तल्लो सम्पूर्ण भागमा सूतिजन्य पदार्थमा भएको निकोटिनको मात्रा, ब्राण्ड नाम र उत्पादन मिति उल्लेख गर्नु पर्नेछ । आयातकार (rectangle) बिडीको बट्टा, प्याकेट र न्यापर्सको लागि मात्र माथिल्लो सहायक सम्पूर्ण भाग (side pack upper part) मा “सूतिजन्य पदार्थ स्वास्थ्यलाई हानिकारक छ, धुम्रपानले ज्यान लिन्छ” भन्ने चेतावनीमूलक सन्देश छान्नु पर्नेछ । बिडिको बट्टा, प्याकेट र न्यापर्सको सहायक दायाँ भाग (side pack right part) को माथिल्लो नब्बे प्रतिशत भागमा “धुम्रपानमा नाइट्रोसोमाईन र बेन्जोपाईरिन जस्ता क्यान्सरको कारक तत्वहरु हुन्छन्, धुम्रपान गर्न छोडौं” भन्ने चेतावनीमूलक सन्देश र तल्लो दश प्रतिशत भागमा ब्राण्ड नाम उल्लेख गर्नु पर्नेछ । त्यस्तै सहायक बायाँ भाग (side pack left part) को माथिल्लो नब्बे प्रतिशत भागमा “धुम्रपानमा हुने निकोटिन, टार, कार्बनमोनोक्साईडले मुटु र फोक्सोको रोग लाग्छ धुम्रपान गर्न छोडौं” भन्ने चेतनामूलक सन्देश र तल्लो दश प्रतिशत भागमा उत्पादकको नाम र ठेगाना

Signature *Signature* *Signature*

छापनु पर्नेछ । बिडिको बट्टा, प्याकेट र न्यापर्सको सहायक तल्लो सम्पूर्ण भागमा सूर्तिजन्य पदार्थमा भएको निकोटिनको मात्रा, ब्राण्ड नाम र उत्पादन मिति उल्लेख गर्नु पर्नेछ ।

(४) सन्देश लेखिने अक्षरको नाम देवनागरी प्रिति फन्ट हुनेछ ।

(५) सन्देश लेखिने अक्षरको आकार अनुसूची २ मा तोकिए बमोजिम हुनेछ ।

(६) सन्देश लेखिने अक्षरको रंग सेतो हुनेछ ।

(७) सन्देश लेखिने पृष्ठभूमिको रंग प्यान्टोन ४४८ सी (Pantone 448C) हुनेछ ।



(८) अक्षरमा रंगको मात्रा निलो (C) = ०%, रातो (M) = ०%, पहेलो (Y) = ०% कालो (K) = ०% हुनेछ । चेतावनीमूलक सन्देश तथा चित्र रहने पृष्ठभूमिमा रंगको मात्रा निलो (C) = ५६%, रातो (M) = ५३%, पहेलो (Y) = ७३%, कालो (K) = ५७% हुनेछ ।

(९) घातक रंगीन चित्र र चेतावनीमूलक सन्देश सहित बिडीको बट्टा, प्याकेट र न्यापर्सको ढाँचा अनुसूची २ मा तोकिए बमोजिम हुनु पर्नेछ ।

(१०) चित्रको गुणस्तरको हकमा उत्पादकलाई मन्त्रालयबाट उपलब्ध गराईएको चित्रको गुणस्तर अनुरूप हुनु पर्नेछ ।





६. खैनी, सूति, गुट्खा जस्ता सूतिजन्य पदार्थको बट्टा, प्याकेट र न्यापर्समा चेतावनीमूलक सन्देश र घातक रंगीन चित्र छान्नु पर्ने: (१) दफा ३ बमोजिम उत्पादकले खैनी, सूति, गुट्खा जस्ता सूतिजन्य पदार्थको बट्टा, प्याकेट र न्यापर्समा देहाय बमोजिमको घातक रंगीन चित्र र चेतावनीमूलक सन्देश छान्नु तथा अंकित गर्नु पर्नेछः-

चित्र नं	चित्र		सन्देश	
	चित्र	चित्र राख्ने भाग	सन्देश	सन्देश राख्ने भाग
क. अगाडिको भाग		खैनी, सूति, गुट्खा जस्ता सूतिजन्य पदार्थको बट्टा, प्याकेट र न्यापर्सको मुख्य भागको अगाडिको भाग (principal area – front side) को शत प्रतिशत भाग मध्ये बिचको ६० प्रतिशत भागमा	सूतिजन्य पदार्थ स्वास्थ्यलाई हानिकारक छ, यसको सेवनले ज्यान लिन्छ	खैनी, सूति, गुट्खा जस्ता सूतिजन्य पदार्थको बट्टा, प्याकेट र न्यापर्सको मुख्य भागको अगाडिको भाग (principal area – front side) को शत प्रतिशत भाग मध्ये चित्र भन्दा माथिको २० प्रतिशत भागमा
			सूतिजन्य पदार्थ सेवनले मुख तथा घाँटीको क्यान्सर हुन्छ, खैनी सूतिसेवन छोडौ	खैनी, सूति, गुट्खा जस्ता सूतिजन्य पदार्थको बट्टा, प्याकेट र न्यापर्सको मुख्य भागको अगाडिको भाग (principal area – front side) को शत प्रतिशत भाग मध्ये चित्र भन्दा मुनिको २० प्रतिशत भागमा
क. पछाडिको भाग		खैनी, सूति, गुट्खा जस्ता सूतिजन्य पदार्थको बट्टा, प्याकेट र न्यापर्सको मुख्य भागको पछाडिको भाग (principal area – Back side) को शत प्रतिशत भाग मध्ये बिचको ६० प्रतिशत भागमा	सूतिजन्य पदार्थ स्वास्थ्यलाई हानिकारक छ, यसको सेवनले ज्यान लिन्छ	खैनी, सूति, गुट्खा जस्ता सूतिजन्य पदार्थको बट्टा, प्याकेट र न्यापर्सको मुख्य भागको पछाडिको भाग (principal area – Back side) को शत प्रतिशत भाग मध्ये चित्र भन्दा माथिको २० प्रतिशत भागमा
			सूतिजन्य पदार्थ सेवनले मुख तथा घाँटीको क्यान्सर हुन्छ, खैनी सूतिसेवन छोडौ	खैनी, सूति, गुट्खा जस्ता सूतिजन्य पदार्थको बट्टा, प्याकेट र न्यापर्सको मुख्य भागको पछाडिको भाग (principal area – Back side) को शत प्रतिशत भाग मध्ये चित्र भन्दा मुनिको १० प्रतिशत भागमा

Key





ख. अगाडिको भाग		खैनी, सूति, गुट्खा जस्ता सूतिजन्य पदार्थको बढ्दा, प्याकेट र च्यापर्सको मुख्य भागको अगाडिको भाग (principal area – front side) को शत प्रतिशत भाग मध्ये बिचको ६० प्रतिशत भागमा	सूतिजन्य पदार्थ स्वास्थ्यलाई हानिकारक छ, यसको सेवनले ज्यान लिन्छ	खैनी, सूति, गुट्खा जस्ता सूतिजन्य पदार्थको बढ्दा, प्याकेट र च्यापर्सको मुख्य भागको अगाडिको भाग (principal area – front side) को शत प्रतिशत भाग मध्ये चित्र भन्दा माथिको २० प्रतिशत भागमा
			सूतिजन्य पदार्थ सेवनले मुख तथा घाँटीको क्यान्सर हुन्छ, खैनी सूतिसेवन छोडौ	खैनी, सूति, गुट्खा जस्ता सूतिजन्य पदार्थको बढ्दा, प्याकेट र च्यापर्सको मुख्य भागको अगाडिको भाग (principal area – front side) को शत प्रतिशत भाग मध्ये चित्र भन्दा मुनिको २० प्रतिशत भागमा
ख. पछाडिको भाग		खैनी, सूति, गुट्खा जस्ता सूतिजन्य पदार्थको बढ्दा, प्याकेट र च्यापर्सको मुख्य भागको पछाडिको भाग (principal area – Back side) को शत प्रतिशत भाग मध्ये बिचको ६० प्रतिशत भागमा	सूतिजन्य पदार्थ स्वास्थ्यलाई हानिकारक छ, यसको सेवनले ज्यान लिन्छ	खैनी, सूति, गुट्खा जस्ता सूतिजन्य पदार्थको बढ्दा, प्याकेट र च्यापर्सको मुख्य भागको पछाडिको भाग (principal area – Back side) को शत प्रतिशत भाग मध्ये चित्र भन्दा माथिको २० प्रतिशत भागमा
			सूतिजन्य पदार्थ सेवनले मुख तथा घाँटीको क्यान्सर हुन्छ, खैनी सूतिसेवन छोडौ	खैनी, सूति, गुट्खा जस्ता सूतिजन्य पदार्थको बढ्दा, प्याकेट र च्यापर्सको मुख्य भागको पछाडिको भाग (principal area – Back side) को शत प्रतिशत भाग मध्ये चित्र भन्दा मुनिको १० प्रतिशत भागमा

(२) उत्पादकले छपाई गर्ने प्रत्येक ब्याचमा खैनी, सूति, गुट्खा जस्ता सूतिजन्य पदार्थको कूल जम्मा बढ्दा, प्याकेट र च्यापर्स मध्येमा पचास पचास प्रतिशत संख्यामा समानुपातिक तवरले उपदफा (१) बमोजिमका दुई वटा घातक रंगीन चित्र र चेतावनीमूलक सन्देश छापनु तथा अंकित गर्नु पर्नेछ ।

Key

[Handwritten signatures]

(३) उपदफा (१) बमोजिमको घातक रंगीन चित्र र चेतावनीमूलक सन्देशको अतिरिक्त गोलाकार टिनको बट्टामा प्याकेजिङ्ग हुने खैनी, सूति, गुट्खा जस्ता सूतिजन्य पदार्थको बट्टाको बिकोको सहायक माथिल्लो पुरै भाग (side pack – upper top part) मा “खैनी सूति सेवनले मुखमा क्यान्सर हुन्छ, खैनी सूतिसेवन गर्न छोडौं” भन्ने चेतावनीमूलक सन्देश समेत छापनु पर्नेछ। त्यसै गोलाकार टिनको बट्टामा प्याकेजिङ्ग हुने खैनी, सूति, गुट्खा जस्ता सूतिजन्य पदार्थको बट्टाको बिकोको सहायक तल्लो पुरै भाग (side pack – lower part) मा उत्पादकको ब्राण्ड नाम, निकोटीनको मात्रा र उत्पादन मिति उल्लेख गर्नुपर्ने छ।

(४) सन्देश लेखिने अक्षरको नाम देवनागरी प्रिति फन्ट हुनेछ।

(५) सन्देश लेखिने अक्षरको आकार अनुसूची ३ मा तोकिए बमोजिम हुनेछ।

(६) सन्देश लेखिने अक्षरको रंग सेतो हुनेछ।

(७) सन्देश लेखिने पृष्ठभूमिको रंग प्यान्टोन ४४८ सी (Pantone 448c) हुनेछ।

(८) अक्षरमा रंगको मात्रा निलो (C) = ०%, रातो (M) = ०%, पहेलो (Y) = ०%, कालो (K) = ०% हुनेछ। चेतावनीमूलक सन्देश र चित्र रहने पृष्ठभूमिमा रंगको मात्रा निलो (C) = ५६%, रातो (M) = ५३%, पहेलो (Y) = ७३%, कालो (K) = ५७% हुनेछ।

(९) घातक रंगीन चित्र र चेतावनीमूलक सन्देश सहित खैनी, सूति, गुट्खा जस्ता सूतिजन्य पदार्थको बट्टा, प्याकेट र च्यापर्सको ढाँचा अनुसूची ३ मा तोकिए बमोजिम हुनु पर्नेछ।

(१०) चित्रको गुणस्तरको हकमा उत्पादकलाई मन्त्रालयबाट उपलब्ध गराईएको चित्रको गुणस्तर अनुरूप हुनु पर्नेछ।

fax

[Handwritten signature]

७ सूतिजन्य पदार्थको पेटी, पार्सल र प्याकेजिङमा छापिने सन्देश र चित्र: (१) दफा ३ बमोजिम उत्पादकले चुरोट, बिडि, खैनी, सूति र गुटखा जस्ता सूतिजन्य पदार्थको बट्टा र प्याकेट राख्ने पेटी, पार्सल र प्याकेजिङको मुख्य भागको अगाडि र पछाडिको सम्पूर्ण भागमा देहाय बमोजिमको घातक रंगीन चित्र र चेतावनीमूलक सन्देश छापनु तथा अंकित गर्नु पर्नेछ:-

चित्र नं	चित्र		सन्देश	
	चित्र	चित्र राख्ने भाग	सन्देश	सन्देश राख्ने भाग
क		सूतिजन्य पदार्थको पेटी, पार्सल र प्याकेजिङको मुख्य भागको अगाडि र पछाडि (principal area-front & back) को शत प्रतिशत भाग मध्ये ८० प्रतिशत भागमा	धुम्रपान तथा सूतिसेवनले घाँटीको क्यान्सर हुन्छ	सूतिजन्य पदार्थको पेटी, पार्सल र प्याकेजिङको मुख्य माथिल्लो भागको अगाडि र पछाडि (principal area-front & back) को शत प्रतिशत भाग मध्ये २० प्रतिशत भागमा
ख		सूतिजन्य पदार्थको पेटी, पार्सल र प्याकेजिङको मुख्य भागको अगाडि र पछाडि (principal area-front & back) को शत प्रतिशत भाग मध्ये ८० प्रतिशत भागमा	धुम्रपान तथा सूतिसेवनले कमतौल भएको, अपांगता भएको वा मरेको बच्चा जन्मन्छ	सूतिजन्य पदार्थको पेटी, पार्सल र प्याकेजिङको मुख्य माथिल्लो भागको अगाडि र पछाडि (principal area-front & back) को शत प्रतिशत भाग मध्ये २० प्रतिशत भागमा
ग		सूतिजन्य पदार्थको पेटी, पार्सल र प्याकेजिङको मुख्य भागको अगाडि र पछाडि (principal area-front & back) को शत प्रतिशत भाग मध्ये ८० प्रतिशत भागमा	धुम्रपान तथा सूतिसेवनले मुखको क्यान्सर हुन्छ	सूतिजन्य पदार्थको पेटी, पार्सल र प्याकेजिङको मुख्य माथिल्लो भागको अगाडि र पछाडि (principal area-front & back) को शत प्रतिशत भाग मध्ये २० प्रतिशत भागमा
घ		सूतिजन्य पदार्थको पेटी, पार्सल र प्याकेजिङको मुख्य भागको अगाडि र पछाडि (principal area-front & back) को शत प्रतिशत भाग मध्ये ८० प्रतिशत भागमा	धुम्रपान तथा सूतिसेवनले हृदयघात हुन्छ	सूतिजन्य पदार्थको पेटी, पार्सल र प्याकेजिङको मुख्य माथिल्लो भागको अगाडि र पछाडि (principal area-front & back) को शत प्रतिशत भाग मध्ये २० प्रतिशत भागमा
ङ		सूतिजन्य पदार्थको पेटी, पार्सल र प्याकेजिङको मुख्य भागको अगाडि र पछाडि (principal area-front & back) को शत प्रतिशत भाग मध्ये ८० प्रतिशत भागमा	धुम्रपान तथा सूतिसेवनले फोक्सोको क्यान्सर हुन्छ	सूतिजन्य पदार्थको पेटी, पार्सल र प्याकेजिङको मुख्य माथिल्लो भागको अगाडि र पछाडि (principal area-front & back) को शत प्रतिशत भाग मध्ये २० प्रतिशत भागमा

Key

Handwritten signature/initials

(२) उत्पादकले छपाई गर्ने प्रत्येक ब्याचमा सूर्तिजन्य पदार्थको कूल जम्मा पेटी, पार्सल र प्याकेजिङमा बीस बीस प्रतिशत संख्यामा समानुपातिक तवरले उपदफा (१) बमोजिमका पाँच वटा घातक रंगीन चित्र र चेतावनीमूलक सन्देश छापनु तथा अंकित गर्नु पर्नेछ ।

(३) सूर्तिजन्य पदार्थको बट्टा र प्याकेट राख्ने पेटी, पार्सल र प्याकेजिङको सहायक माथिल्लो भाग (side pack upper part) मा “सूर्तिजन्य पदार्थ स्वास्थ्यलाई हानिकारक छ, धुम्रपानले ज्यान लिन्छ” भन्ने चेतावनीमूलक सन्देश, सहायक दायाँ भाग (side pack right part) को माथिल्लो नब्बे प्रतिशत भागमा “धुम्रपानमा नाइट्रोसोमाईन र बेन्जोपाईरिन जस्ता क्यान्सरको कारक तत्वहरु हुन्छन्, धुम्रपान गर्न छोडौं” भन्ने चेतावनीमूलक सन्देश र तल्लो दश प्रतिशत भागमा ब्राण्ड नाम उल्लेख गर्नु पर्नेछ । त्यस्तै सहायक बायाँ भाग (side pack left part) को माथिल्लो नब्बे प्रतिशत भागमा “धुम्रपानमा हुने निकोटिन, टार, कार्बनमोनोक्साईडले मुटु र फोक्सोको रोग लाग्छ, धुम्रपान गर्न छोडौं” भन्ने चेतावनीमूलक सन्देश र तल्लो दश प्रतिशत भागमा उत्पादकको नाम र ठेगाना छापनु पर्नेछ ।

(४) सन्देश लेखिने अक्षरको नाम देवनागरी प्रिति फन्ट हुनेछ ।

(५) सन्देश लेखिने अक्षरको आकार अनुसूची ४ मा तोकिए बमोजिम हुनेछ ।

(६) सन्देश लेखिने अक्षरको रंग सेतो हुनेछ ।

(७) सन्देश लेखिने पृष्ठभूमिको रंग प्यान्टोन ४४८ सी (Pantone 448C) हुनेछ ।

(८) अक्षरमा रंगको मात्रा निलो (C) = ०%, रातो (M) = ०%, पहेलो (Y) = ०%, कालो (K) = ०% हुनेछ । चेतावनीमूलक सन्देश र चित्र रहने पृष्ठभूमिमा रंगको मात्रा निलो (C) = ५६%, रातो (M) = ५३%, पहेलो (Y) = ७३%, कालो (K) = ५७% हुनेछ ।

(९) घातक रंगीन चित्र र चेतावनीमूलक सन्देश सहित चुरोटको बट्टा, प्याकेट र न्यापर्सको ढाँचा अनुसूची ४ मा तोकिए बमोजिम हुनु पर्नेछ ।

(१०) चित्रको गुणस्तरको हकमा उत्पादकलाई मन्त्रालयबाट उपलब्ध गराईएको चित्रको गुणस्तर अनुरूप हुनु पर्नेछ ।

८. फराकिलो भागलाई मुख्य माथिल्लो भाग मानिने: सोली आकारको बट्टा, प्याकेट, न्यापर्स, पेटी, पार्सल र प्याकेजिङको हकमा ठूलो वा फराकिलो भागलाई मुख्य माथिल्लो भाग मानिने चेतावनीमूलक सन्देश र चित्रहरु छापनु तथा अंकित गर्नु पर्नेछ ।

९. सन्देशको भाषा: सूर्तिजन्य पदार्थको बट्टा, प्याकेट, न्यापर्स, पेटी, पार्सल र प्याकेजिङमा छापिने सन्देशको भाषा नेपाली हुनेछ ।

१०. सन्देश र चित्रको आकार बृद्धि हुने: उत्पादकले सूर्तिजन्य पदार्थको बट्टा, प्याकेट, न्यापर्स, पेटी, पार्सल र प्याकेजिङको आकारमा बृद्धि हुँदा चेतावनीमूलक सन्देश र चित्रहरुको आकार पनि सूर्तिजन्य पदार्थहरुको बट्टा, प्याकेट, न्यापर्स, पेटी र पार्सलको प्याकेजिङ र लेबलिङ बृद्धिको अनुपातमा बृद्धि गर्नु पर्नेछ ।



११. सन्देश र चित्र स्पष्ट देखिने गरी प्याकेजिङ्ग र लेबलिङ्ग गर्नु पर्ने: उत्पादकले सूतिजन्य पदार्थको बट्टा, प्याकेट, च्यापर्स, पेटी, पार्सल र प्याकेजिङ्गमा छपाई गर्नु पर्ने चेतावनीमूलक सन्देश र चित्रहरूको अपभ्रंस नहुने, नबिग्रने र नछोपिने गरी सूतिजन्य पदार्थहरू प्याकेजिङ्ग र लेबलिङ्ग गर्नु पर्नेछ ।

१२. सूतिजन्य पदार्थको प्रबर्धन हुनेगरी प्याकेजिङ्ग वा लेबल गर्न नपाईने: उत्पादक लगायत कसैले पनि प्रत्यक्ष वा अप्रत्यक्ष रूपमा सूतिजन्य पदार्थको प्रबर्धन हुने गरी कुनै सन्देश, सामग्री, रंग, चित्र आदि राखेर प्याकेजिङ्ग वा लेबल गर्न पाईने छैन ।

१३. सूतिजन्य पदार्थको बारेमा असत्य कुराहरू राखी प्याकेजिङ्ग वा लेबल गर्न नपाईने: उत्पादक लगायत कसैले पनि स्वास्थ्य वा स्वास्थ्य जोखिम वा सूतिजन्य पदार्थको बारेमा असत्य, भ्रामक वा कपटपूर्ण सन्देश फैलाउन सक्ने "हल्का, अति हल्का, मध्यम, कम टार, सुरक्षित, पातलो" जस्ता कुनै पनि शब्द वा यस्तै अर्थ लाग्ने चित्र, चिन्ह विशेषण कुनै पनि सूतिजन्य पदार्थको प्याकेजिङ्ग वा लेबलमा राख्न पाईने छैन ।

१४. बिक्री, वितरण र खरिद गर्न नपाउने: कसैले पनि ऐनको दफा ९ को उपदफा (१) बमोजिमको चेतावनीमूलक सन्देश र घातक रंगीन चित्र नभएका सूतिजन्य पदार्थहरू मिति २०८२ साल भदौ १ गते देखि उत्पादन, बिक्री, वितरण र खरिद गर्न पाउने छैन ।

१५. खारेज र बचाऊ: (१) सूतिजन्य पदार्थको बट्टा, प्याकेट, च्यापर्स, पेटी तथा पार्सल, प्याकेजिङ्गमा चेतावनीमूलक सन्देश र चित्र छान्ने तथा अंकित गर्ने निर्देशिका, २०७१ खारेज गरिएको छ ।

(२) उपदफा (१) बमोजिमको निर्देशिका बमोजिम भए गरेका सम्पूर्ण काम कारवाही यसै निर्देशिका बमोजिम भए गरेको मानिनेछ ।



अनुसूची १
 (दफा ४ सँग सम्बन्धित)
 चेतावनीमूलक चित्र र सन्देश सहित चुरोटको बट्टा,
 प्याकेट र न्यापर्सको ढाँचा
 दफा ४ (१) को (क) सँग सम्बन्धित



Upper Part

स्तुतिजन्य पदार्थ स्वास्थ्यलाई
 हानिकारक छ, धुम्रपानले ज्यान लिन्छ

Principal Area Front

धुम्रपान तथा स्तुतिसेवनले
 घाँटीको क्यान्सर हुन्छ

धुम्रपान तथा स्तुतिसेवनले
 घाँटीको क्यान्सर हुन्छ

धुम्रपान तथा स्तुतिसेवनले
 घाँटीको क्यान्सर हुन्छ

धुम्रपानमा नाइट्रोसोमाईन र बेन्जोपाईरीन
 जस्ता क्यान्सरको कारक तत्वहरु
 हुन्छन्, धुम्रपान गर्न छोडौ

Side Pack
 Left

Side Pack
 Right

Principal Area Back

Lower Part



Color Percentage



Text Color

C=0%, M=0%, Y=0%, K=0%



Background Color

C=56 M=53 Y=73 K=57

Font

Principal area -front & back: Preeti font, Size 20pt

Side pack-upper part: Preeti font, Size 12pt

Side pack-left & right: Preeti font, Size 12pt

Picture Color



Handwritten signatures and marks at the bottom of the page.

अनुसूची १
 (दफा ४ सँग सम्बन्धित)
 चेतावनीमूलक चित्र र सन्देश सहित चुरोटको बट्टा,
 प्याकेट र च्यापर्सको ढाँचादफा ४ (१) को (ख) सँग
 सम्बन्धित



Upper Part

सूर्तिजन्य पदार्थ स्वास्थ्यलाई
 हानिकारक छ, धुमपानले ज्यान लिन्छ

Principal Area Front

धुमपान तथा सुनिसेवनले कमतील
 भएको, अपांगता भएको वा मरेको
 बच्चा जन्मन्छ

धुमपान तथा सुनिसेवनले कमतील
 भएको, अपांगता भएको वा मरेको
 बच्चा जन्मन्छ

20%

70%

10%

धुमपानमा हुने निकोटिन, टार,
 कार्बोमोनोक्साईडले गर्दा र फोसफोको
 रोग लाग्न धुमपान गर्न छोडौ

धुमपानमा नाइट्रोसोमाईन र बेन्जोपाईरेन
 जस्ता क्यान्सरको कारक तत्वहरु
 हुन्छन्, धुमपान गर्न छोडौ

Side Pack
 Left

Side Pack
 Right

Principal Area Back

Lower Part

Color Percentage

Font

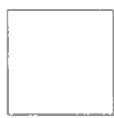

Text Color

C=0%, M=0%, Y=0%, K=0%



Background Color

C=56 M=53 Y=73 K=57

Principal area -front & back: Preeti font, Size 14pt
 Side pack-upper part: Preeti font, Size 12pt
 Side pack-left & right: Preeti font, Size 12pt

Picture Color



Handwritten signatures and marks at the bottom of the page.

अनुसूची १
 (दफा ४ सँग सम्बन्धित)
 चेतावनीमूलक चित्र र सन्देश सहित चुरोटको बट्टा,
 प्याकेट र व्यापर्सको ढाँचा
 दफा ४ (१) को (ग) सँग सम्बन्धित



Upper Part

Principal Area Front

स्मृतिजन्य पदार्थ स्वास्थ्यलाई
 हानिकारक छ, धूम्रपानले ज्यान लिन्छ

20%

धूम्रपान तथा स्मृतिसेवनले
 मुखको क्यान्सर हुन्छ

धूम्रपान तथा स्मृतिसेवनले
 मुखको क्यान्सर हुन्छ

70%

धूम्रपानमा हुने निकोतिन, टार,
 कार्बोनाइडहरू, फोस्फोरसको
 कारण ताला छ, धूम्रपान गर्न छोडौ

धूम्रपानमा नाइट्रोसोमाइन र बेन्जीपाइरिन
 जस्ता क्यान्सरको कारक तत्वहरू
 हुन्छन्, धूम्रपान गर्न छोडौ

Principal Area Back

10%

Side Pack
 Left

Side Pack
 Right

Lower Part

Color Percentage

Font



Text Color

C=0%, M=0%, Y=0%, K=0%



Background Color

C=56 M=53 Y=73 K=57

Principal area -front & back: Preeti font, Size 20pt

Side pack-upper part: Preeti font, Size 12pt

Side pack-left & right: Preeti font, Size 12pt

Picture Color



Handwritten signatures and marks at the bottom of the page.

अनुसूची १
 (दफा ४ सँग सम्बन्धित)
 चेतावनीमूलक चित्र र सन्देश सहित चुरोटको बट्टा,
 प्याकेट र च्यापर्सको ढाँचा
 दफा ४ (१) को (घ) सँग सम्बन्धित



Upper Part

Principal Area Front

सूर्तिजन्य पदार्थ स्वास्थ्यलाई
 हानिकारक छ, धुम्रपानले ज्यान लिन्छ

20%

धुम्रपान तथा सूर्तिसेवनले
 हृदयघात हुन्छ

धुम्रपान तथा सूर्तिसेवनले
 हृदयघात हुन्छ

70%

धुम्रपानमा हुने निकोटिन र
 कार्बोनाइडको कारणले मुटु र फोसफोको
 रोग लाग्न सक्छ। धुम्रपान गर्न छोडौं

धुम्रपानमा नाइट्रोसोमाइन र बेन्जोपाइरिन
 जस्ता क्यान्सरको कारक तत्वहरू
 हुन्छन्, धुम्रपान गर्न छोडौं

Principal Area Back

10%

Side Pack
 Left

Side Pack
 Right

Lower Part

Color Percentage

Font



Text Color

C=0%, M=0%, Y=0%, K=0%

Principal area -front & back: Preeti font, Size 20pt

Side pack-upper part: Preeti font, Size 12pt

Side pack-left & right: Preeti font, Size 12pt



Background Color

C=56 M=53 Y=73 K=57

Picture Color



Handwritten signatures and marks at the bottom of the page.

अनुसूची १
 (दफा ४ सँग सम्बन्धित)
 चेतावनीमूलक चित्र र सन्देश सहित चुरोटको बट्टा,
 प्याकेट र च्यापर्सको ढाँचादफा ४ (१) को (ड) सँग
 सम्बन्धित



Upper Part

सृतिजन्य पदार्थ स्वास्थ्यलाई
 हानिकारक छ, धुमपानले ज्यान लिन्छ

Principal Area Front

धुमपान तथा सृतिसेवनले
 फोक्सोको क्यान्सर हुन्छ

धुमपान तथा सृतिसेवनले
 फोक्सोको क्यान्सर हुन्छ

20%

70%

10%

धुमपानमा हुने निकोटिन र कार्बोनामोनोसायनाइडले मृत र फोक्सोको रोग लाग्न सक्छ। धुमपान गर्न छोडौं।

धुमपानमा नाइट्रोसोमाइन र बेन्जोपाईरिन जस्ता क्यान्सरको कारक तत्वहरू हुन्छन्, धुमपान गर्न छोडौं।

Side Pack Left

Side Pack Right

Principal Area Back

Lower Part

Color Percentage

Font



Text Color

C=0%, M=0%, Y=0%, K=0%



Background Color

C=56 M=53 Y=73 K=57

Principal area -front & back: Preeti font, Size 20pt
Side pack-upper part: Preeti font, Size 12pt
Side pack-left & right: Preeti font, Size 12pt

Picture Color



Handwritten signatures and marks at the bottom of the page.

अनुसूची २
 (दफा ५ सँग सम्बन्धित)
 चेतावनीमूलक चित्र र सन्देश सहित बिँडीको बट्टा,
 प्याकेट र ज्यापर्सको ढाँचा
 दफा ५ (१) को (क) सँग सम्बन्धित

Bidi Soli Pack Design



Color Percentage

Font



Text Color

C=0%, M=0%, Y=0%, K=0%



Background Color

C=56 M=53 Y=73 K=57

Principal area -front & back: Preeti font, Size 14pt

Picture Color **C M Y CM MY CY CMY K**

Handwritten signatures and marks at the bottom of the page.

अनुसूची २

(दफा ५ सँग सम्बन्धित)

चेतावनीमूलक चित्र र सन्देश सहित बिडीको बट्टा,
प्याकेट र ज्यापर्सको ढाँचा
दफा ५ (१) को (ख) सँग सम्बन्धित

Bidi Soli Pack Design



Color Percentage

Font



Text Color

C=0%, M=0%, Y=0%, K=0%



Background Color

C=56 M=53 Y=73 K=57

Principal area -front & back: Preeti font, Size 14pt

Picture Color



Handwritten signatures and marks at the bottom of the page.

अनुसूची २
 (दफा ५ सँग सम्बन्धित)
 चेतावनीमूलक चित्र र सन्देश सहित बिँडीको बट्टा,
 प्याकेट र च्यापर्सको ढाँचा
 दफा ५ (१) को (क) र दफा ५ (३) सँग सम्बन्धित



सूर्तिजन्य पदार्थ स्वास्थ्यलाई
 हानिकारक छ, धुम्रपानले ज्यान लिन्छ

20%	धुम्रपान तथा सूर्तिसेवनले घाँटीको क्यान्सर हुन्छ	धुम्रपान तथा सूर्तिसेवनले घाँटीको क्यान्सर हुन्छ
70%	धुम्रपानमा हुने निकोटीन, तार, कार्बनमोनोक्साइडले मुटु र फोक्सोको रोग लाग्छ धुम्रपान गर्न छोडौ	धुम्रपानमा ताइटोसोमाईन र बेन्जोपाइरिन जस्ता क्यान्सरको कारक तत्वहरु हुन्छन्, धुम्रपान गर्न छोडौ
10%	Side Pack Left	Side Pack Right
Lower Part		

<p>Color Percentage</p> <div style="border: 1px solid black; width: 30px; height: 30px; margin-bottom: 5px;"></div> <p>Text Color C=0%, M=0%, Y=0%, K=0%</p> <div style="background-color: black; width: 30px; height: 30px; margin-bottom: 5px;"></div> <p>Background Color C=56 M=53 Y=73 K=57</p>	<p>Font</p> <p>Principal area -front & back: Preeti font, Size 20pt Side pack-upper part: Preeti font, Size 12pt Side pack-left & right: Preeti font, Size 12pt</p> <p>Picture Color C M Y CM MY CY CMY K</p>
---	---

Handwritten signatures and marks at the bottom of the page.

अनुसूची २
(दफा ५ सँग सम्बन्धित)
चेतावनीमूलक चित्र र सन्देश सहित बिँडीको बट्टा,
प्याकेट र च्यापर्सको ढाँचा
दफा ५ (१) को (ख) र दफा ५ (३) सँग सम्बन्धित



Upper Part

सूर्तिजन्य पदार्थ स्वास्थ्यलाई
हानिकारक छ, धूम्रपानले ज्यान लिन्छ

20%

धूम्रपान तथा सर्तिजन्यवस्तुले कमतीस
भएकाले, अपाङ्गता भएकाले वा मर्काले
बच्चा जन्मन्छ

धूम्रपान तथा सर्तिजन्यवस्तुले कमतीस
भएकाले, अपाङ्गता भएकाले वा मर्काले
बच्चा जन्मन्छ

70%

धूम्रपानमा हुने निकोटिन, तार,
कार्बनमोनोक्साईडले श्मृट र फेफेसको
रोग लाग्न छ, धूम्रपान गर्न नछोडौ



Side Pack
Left

जस्ता ब्यान्सरको कारक तत्वहरु
हुन्छन्, धूम्रपान गर्न छोडौ



Side Pack
Right

10%

Lower Part

Color Percentage

Font



Text Color

C=0%, M=0%, Y=0%, K=0%



Background Color

C=56 M=53 Y=73 K=57

Principal area -front & back: Preeti font, Size 14pt

Side pack-upper part: Preeti font, Size 12pt

Side pack-left & right: Preeti font, Size 12pt

Picture Color



Handwritten signatures and marks at the bottom of the page.



अनुसूची ३

(दफा ६ सँग सम्बन्धित)

चेतावनीमूलक चित्र र सन्देश सहित खैनी, सूति, गुद्खा
जस्ता सूतिजन्य पदार्थको बट्टा, प्याकेट र च्यापर्सको
ढाँचा दफा ६ (१) को (क) सँग सम्बन्धित

Surti or Khani package design



		Upper Part	
		Front	Back
20%		सूतिजन्य पदार्थ स्वास्थ्यलाई हानिकारक छ, यसको सेवनले ज्यान लिन्छ	सूतिजन्य पदार्थ स्वास्थ्यलाई हानिकारक छ, यसको सेवनले ज्यान लिन्छ
60%			
10%		सूतिजन्य पदार्थ सेवनले मुख तथा घाटीको स्वास्थ्य हुन्छ, खैनी सूती सेवन छोडो	सूतिजन्य पदार्थ सेवनले मुख तथा घाटीको स्वास्थ्य हुन्छ, खैनी सूती सेवन छोडो
10%			
		Lower Part	

Color Percentage



Text Color

C=0%, M=0%, Y=0%, K=0%



Background Color

C=56 M=53 Y=73 K=57

Font

Principal Area, Upper Front & Back:Preeti Font Size:18pt
Principal Area, Lower Front & Back:Preeti Font Size:18pt

Picture Color



Handwritten signatures and marks at the bottom of the page.

अनुसूची ३

(दफा ६ सँग सम्बन्धित)

चेतावनीमूलक चित्र र सन्देश सहित खैनी, सूति, गुट्खा
जस्ता सूतिजन्य पदार्थको बट्टा, प्याकेट र च्यापर्सको
ढाँचा दफा ६ (१) को (ख) सँग सम्बन्धित

Surti or Khaini package design



		Upper Part	
		Front	Back
20%		सूतिजन्य पदार्थ स्वास्थ्यलाई हानिकारक छ, यसको सेवनले ज्यान निन्द	सूतिजन्य पदार्थ स्वास्थ्यलाई हानिकारक छ, यसको सेवनले ज्यान निन्द
60%			
10%		सूतिजन्य पदार्थ सेवनले मुख तथा घाटीको क्यान्सर हुन्छ, खैनी सूती सेवन छोडो	सूतिजन्य पदार्थ सेवनले मुख तथा घाटीको क्यान्सर हुन्छ, खैनी सूती सेवन छोडो
10%			
		Lower Part	

Color Percentage



Text Color

C=0%, M=0%, Y=0%, K=0%



Background Color

C=56 M=53 Y=73 K=57

Font

Principal Area, Upper Front & Back:Preeti Font Size:18pt

Principal Area, Lower Front & Back:Preeti Font Size:18pt

Picture Color



Handwritten signatures and marks at the bottom of the page.

अनुसूची ३

(दफा ६ सँग सम्बन्धित)

चेतावनीमूलक चित्र र सन्देश सहित खैनी, सूति, गुट्खा
जस्ता सूतिजन्य पदार्थको बट्टा, प्याकेट र च्यापर्सको
ढाँचा दफा ६ (१) को (क) र दफा ६ (३) सँग
सम्बन्धित

दफा ६ (३) सँग सम्बन्धित
Khaini circle box design



दफा ६ (१) (क) सँग सम्बन्धित

Upper Part

Front

Back



Lower Part

Upper Part



Lower Part

Color Percentage

Font



Text Color

C=0%, M=0%, Y=0%, K=0%



Background Color

C=56 M=53 Y=73 K=57

Principal Area, Upper Front & Back:Preeti Font Size: 18pt
Principal Area, Lower Front & Back:Preeti Font Size: 18pt

Circle Design

Whole side pack upper part of cap of box:Preeti Font Size:18pt

Picture Color



Box [Signature] [Signature]

अनुसूची ३
(दफा ६ सँग सम्बन्धित)
चेतावनीमूलक चित्र र सन्देश सहित खैनी, सूति, गुदखा
जस्ता सूतिजन्य पदार्थको बट्टा, प्याकेट र च्यापर्सको
ढाँचा दफा ६ (१) को (ख) र दफा ६ (३) सँग
सम्बन्धित

दफा ६ (३) सँग सम्बन्धित

Khairi circle box design



Upper Part

दफा ६ (१) (ख) सँग सम्बन्धित

Upper Part

Front

Back

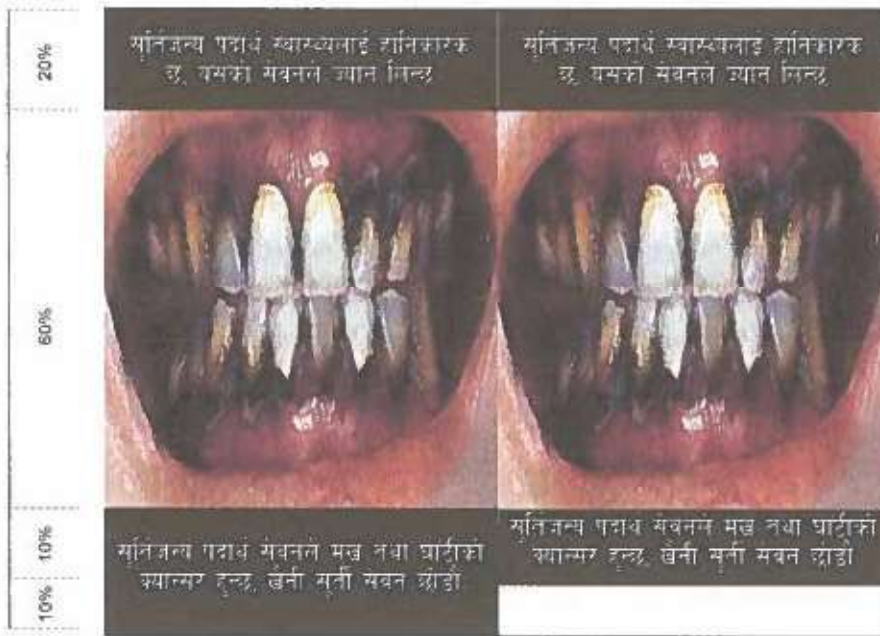

Lower Part



Lower Part

Color Percentage

Font



Text Color

C=0%, M=0%, Y=0%, K=0%



Background Color

C=56 M=53 Y=73 K=57

Principal Area, Upper Front & Back:Preeti Font Size:18pt
 Principal Area, Lower Front & Back:Preeti Font Size:18pt

Picture Color





Handwritten signatures and dates:
 Key
 [Signature]
 31/10/2022

अनुसूची ४

(दफा ७ सँग सम्बन्धित)

चेतावनीमूलक चित्र र सन्देश सहित चुरोटको बट्टा, प्याकेट र च्यापर्सको राख्ने पेटी, पार्सल र प्याकेजिङ्गको ढाँचा
दफा ७ (१) को (क) सँग सम्बन्धित



Color Percentage		Font	
	Text Color C=0%, M=0%, Y=0%, K=0%	Principal area -front & back: Preeti font, Size 30pt Side pack-upper part: Preeti font, Size 30pt Side pack-left & right: Preeti font, Size 40pt	
	Background Color C=56 M=53 Y=73 K=57	Picture Color 	



Handwritten signatures and marks at the bottom of the page.

अनुसूची ४

(दफा ७ सँग सम्बन्धित)

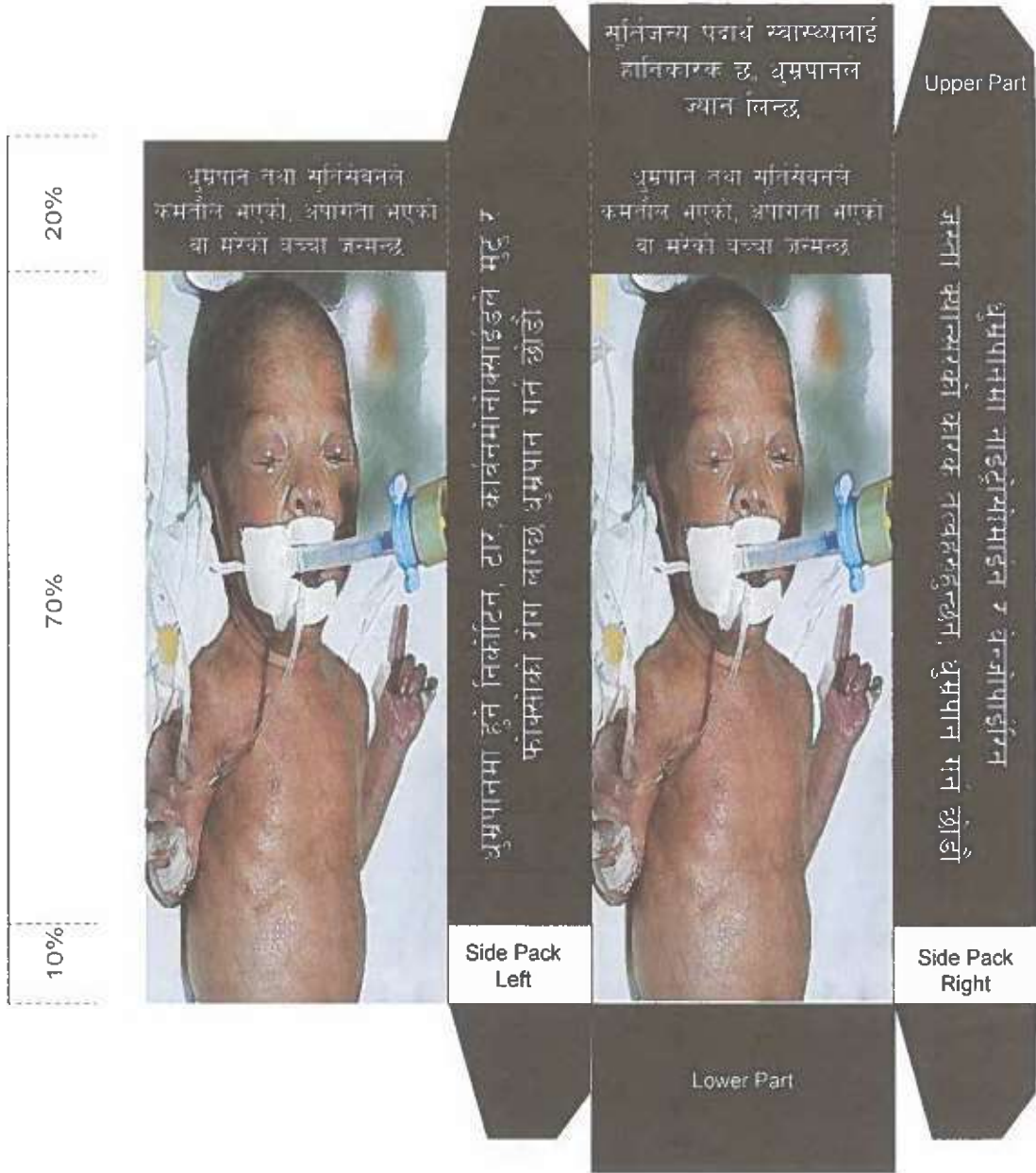
चेतावनीमूलक चित्र र सन्देश सहित चुरोटको बट्टा, प्याकेट र च्यापर्सको राख्ने पेटी, पार्सल र प्याकेजिङ्गको ढाँचा
दफा ७ (१) को (ख) सँग सम्बन्धित



Color Percentage		Font	
	Text Color C=0%, M=0%, Y=0%, K=0%	Principal area -front & back: Preeti font, Size 30pt	
	Background Color C=56 M=53 Y=73 K=57	Side pack-upper part: Preeti font, Size 30pt	
		Side pack-left & right: Preeti font, Size 40pt	
		Picture Color	



Handwritten signatures and marks at the bottom of the page.

अनुसूची ४

(दफा ७ सँग सम्बन्धित)

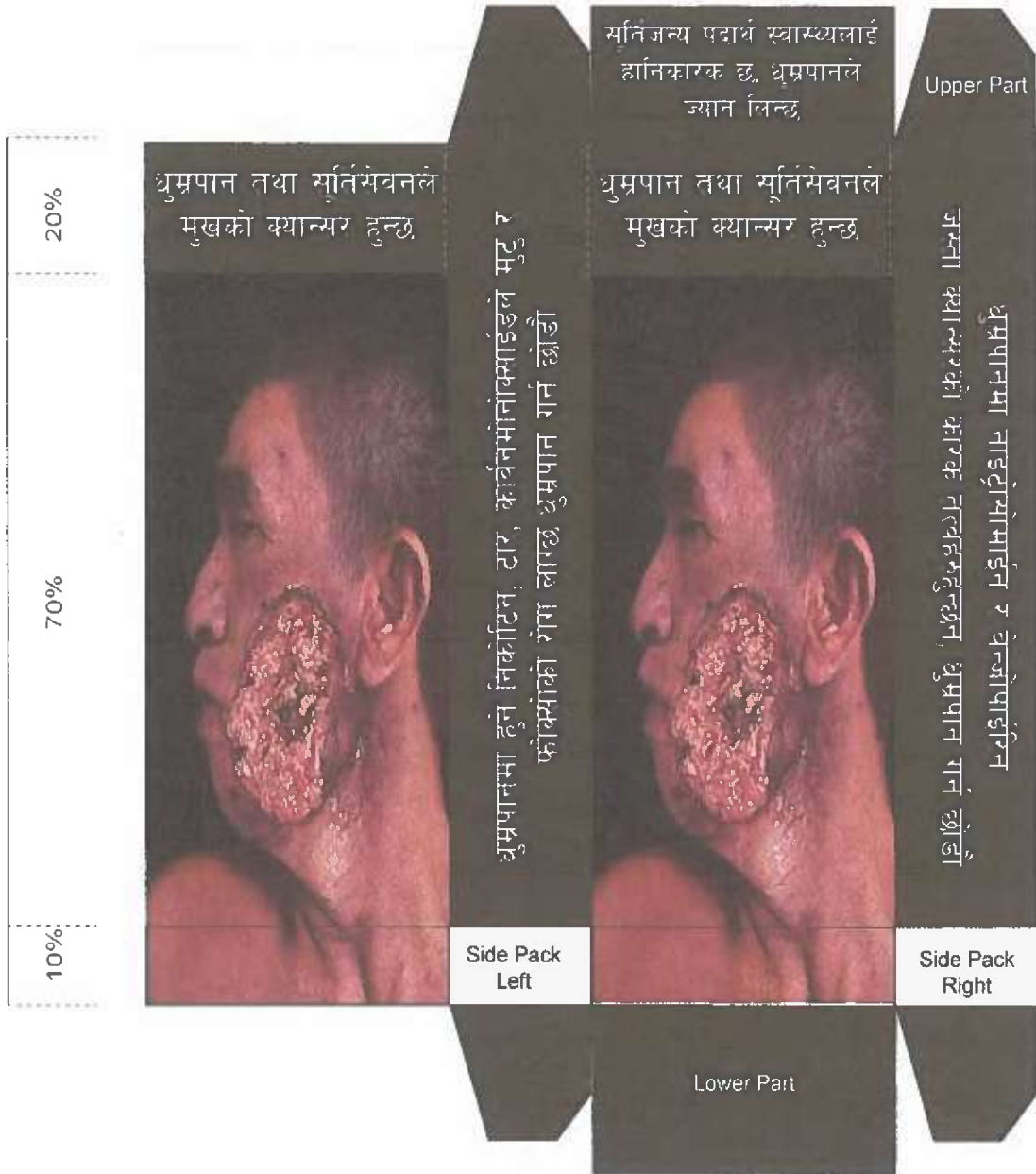
चेतावनीमूलक चित्र र सन्देश सहित चुरोटको बट्टा, प्याकेट र च्यापर्सको राख्ने पेटी, पार्सल र प्याकेजिङ्गको ढाँचा
दफा ७ (१) को (ग) सँग सम्बन्धित



Color Percentage		Font	
	Text Color C=0%, M=0%, Y=0%, K=0%	Principal area -front & back: Preeti font, Size 30pt	
	Background Color C=56 M=53 Y=73 K=57	Side pack-upper part: Preeti font, Size 30pt	
		Side pack-left & right: Preeti font, Size 40pt	
		Picture Color	

Handwritten signatures and text at the bottom of the page.

अनुसूची ४

(दफा ७ सँग सम्बन्धित)

चेतावनीमूलक चित्र र सन्देश सहित चुरोटको बट्टा, प्याकेट र च्यापर्सको राख्ने पेटी, पार्सल र प्याकेजिङ्गको ढाँचा
दफा ७ (१) को (घ) सँग सम्बन्धित



Color Percentage

Font



Text Color

C=0%, M=0%, Y=0%, K=0%



Background Color

C=56 M=53 Y=73 K=57

Principal area -front & back: Preeti font, Size 30pt
Side pack-upper part: Preeti font, Size 30pt
Side pack-left & right: Preeti font, Size 40pt

Picture Color



Handwritten signatures and marks at the bottom of the page.

अनुसूची ४

(दफा ७ सँग सम्बन्धित)

चेतावनीमूलक चित्र र सन्देश सहित चुरोटको बट्टा, प्याकेट र च्यापर्सको राख्ने पेटी, पार्सल र प्याकेजिङ्गको ढाँचा
दफा ७ (१) को (ड) सँग सम्बन्धित

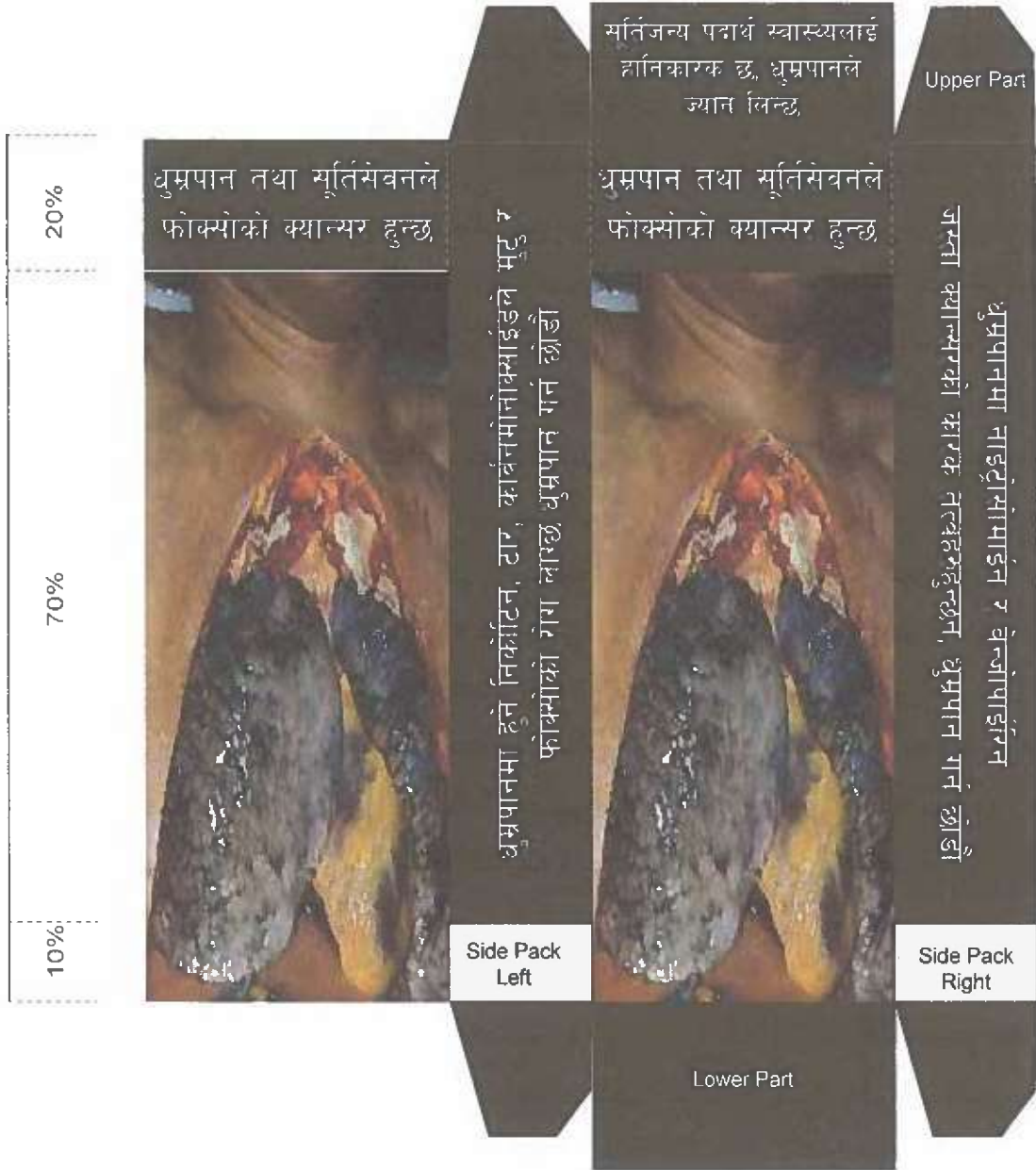

Color Percentage



Text Color

C=0%, M=0%, Y=0%, K=0%



Background Color

C=56 M=53 Y=73 K=57

Font

Principal area -front & back: Preeti font, Size 30pt

Side pack-upper part: Preeti font, Size 30pt

Side pack-left & right: Preeti font, Size 40pt

Picture Color



Handwritten signature and date: 20/9/20